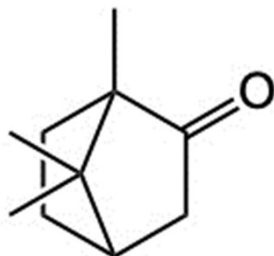

## 検査成績書

製品番号	10	品名	dl-カンフル dl- Camphor	
ロット番号	102311		容量	300mg
検査年月日	2023年11月7日		保管条件	室温

C<sub>10</sub>H<sub>16</sub>O

MW : 152.23

CAS RN: 76-22-2

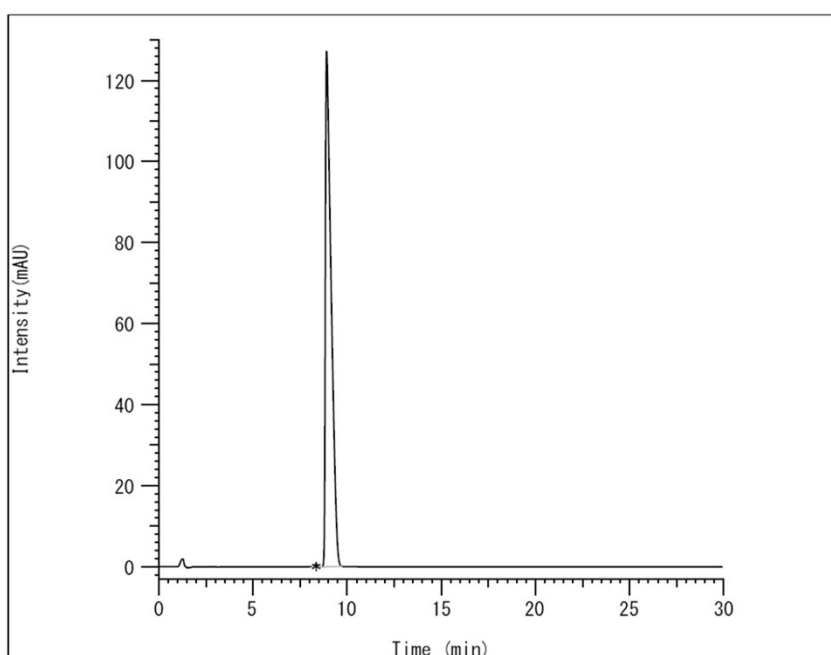

保持時間	面積	面積%
8.347	7632	0.28
8.91	2702942	99.72
Total	2710574	100.00

純度試験 (HPLC)	含 量	: 99.0%以上
	検 出 器	: 紫外吸光光度計 (290nm)
	カ ラ ム	: Wakosil- II 5C18 HG (φ 4.6 × 150mm)
	カ ラ ム 温 度	: 40°C付近の一定温度
	移 動 相	: 水/アセトニトリル/リン酸混液 (300 : 200 : 1)
	流 量	: 1.0mL/min
面積測定範囲		: dl-カンフルの保持時間の約3倍の範囲

性状	適合
融点	適合 (178.4°C)

使用上の注意

弊社が販売する生薬成分標準には有効期限を設定しておりません。すぐに使用される量をご注文の上、指定された条件に保管し、できるだけ速やかにご使用ください。

岩嶋薬品株式会社

〒463-0018 愛知県名古屋市守山区桜坂4丁目201番地

TEL：052（715）5601      FAX：052（715）5602