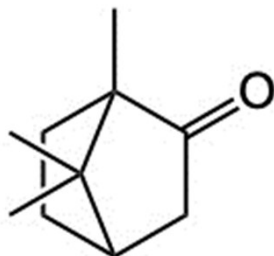

## 検査成績書

製品番号	10	品名	dl-カンフル dl- Camphor	
ロット番号	102311		容量	300mg
検査年月日	2023年11月7日	保管条件	室温	

C<sub>10</sub>H<sub>16</sub>O

MW : 152.23

CAS RN: 76-22-2

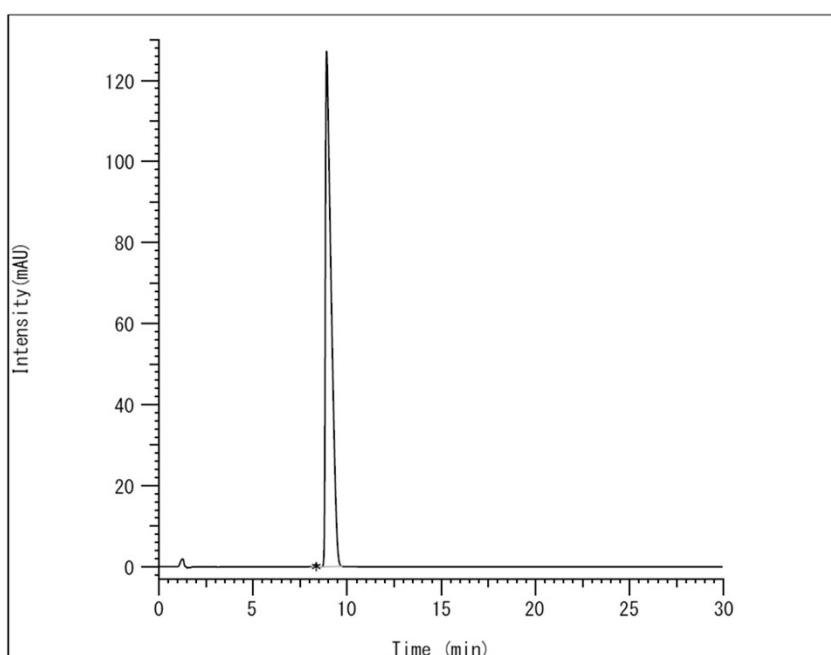

保持時間	面積	面積%
8.347	7632	0.28
8.91	2702942	99.72
Total	2710574	100.00

純度試験 (HPLC)	含 量 : 99.0%以上	適合 (99.7%)
	検 出 器 : 紫外吸光光度計 (290nm)	
	カ ラ ム : Wakosil-II 5C18 HG (φ4.6×150mm)	
	カ ラ ム 温 度 : 40°C付近の一定温度	
	移 動 相 : 水/アセトニトリル/リン 酸混液 (300 : 200 : 1)	
	流 量 : 1.0mL/min	
	面 積 測 定 範 囲 : dl-カンフルの保持時間の 約3倍の範囲	

性状	適合
融点 (175~180°C)	適合 (178°C)
水分 (電量滴定による)	0.4%
使用上の注意 弊社が販売する生薬成分標準には有効期限を設定しておりません。すぐに使用される量をご注文の上、指定された条件に保管し、できるだけ速やかにご使用ください。	

岩嶋薬品株式会社

〒463-0018 愛知県名古屋市守山区桜坂4丁目201番地

TEL : 052 (715) 5601      FAX : 052 (715) 5602